Paloxe / Palettencontainer

Bigboxen Serie ARCA

Unsere Bigbox ist ein robustes Mehrwegverpackungssystem, welches höchstmögliches Volumen für die Lagerung und Transport bietet. Durch die gewölbte Wandkonstruktion erreicht die Arca BigBox bis zu 10% mehr Innenvolumen als traditionelle Palettenboxen mit geraden Wänden. Die abgerundeten Ecken und die minimale Verrippung sorgen dafür, dass sie hygienisch und einfach gereinigt werden kann und schützen das Ladegut optimal vor Beschädigung.
Standardmäßig kann die Big Box in geschlossener oder durchbrochener Version, in einer Ausführung auf 4 Füßen oder 3 Kufen und in verschiedenen Abmessungen geliefert werden. Die Big Box bietet mit einer Nutzlast von 500 Kg pro Behälter, sowie einer Auflast im Stapel bis zu 4.500 Kg ideale Voraussetzungen für Lagerung und Transport. Mit den Standard-Abmessungen 1200x800 und 1200x1000 und der Variante mit einer großflächigen Frontklappe werden zusätzliche Einsatzgebiete im Lagerbereich und an Montagelinien abgedeckt.
Außerdem sind die Bigboxen modifiziert lieferbar, wie z.B. mit anscharnierter Frontklappe, auf Rädern, mit Ablaufhahn oder Verschlußstopfen, Deckel etc .. Bei grösseren Stückzahlen kann auch in Sonderfarben produziert werden.
Im Format 1200x1000 mit 3 Kufen sind die Boxen auch in Rot und Blau erhältlich

Mehrweg

	1200x800 mm	1200x1000 mm
4 Füsse	4403.100.554 Außenmaß: **1200x800x760 mm** Innenmaß: 1110x710x610 mm Gewicht: 34,5 kg Volumen: 535 Liter	4401.100.554 Außenmaß: **1200x1000x760 mm** Innenmaß: 1110x910x610 mm Gewicht: 39,5 kg Volumen: 670 Liter
4 Füsse *1 Entnahmeklappe*	4403.150.554 Außenmaß: **1200x800x760 mm** Innenmaß: 1110x710x610 mm Gewicht: 41,0 kg Volumen: 535 Liter	4401.150.554 Außenmaß: **1200x1000x760 mm** Innenmaß: 1110x910x610 mm Gewicht: 45,5 kg Volumen: 670 Liter
4 Füsse *Durchbrochen*		4401.400.554 Außenmaß: **1200x1000x760 mm** Innenmaß: 1110x910x610 mm Gewicht: 38,5 kg Volumen: 670 Liter
3 Kufen	4403.300.554 Außenmaß: **1200x800x790 mm** Innenmaß: 1110x710x610 mm Gewicht: 41,0 kg Volumen: 535 Liter	4401.300.554 Außenmaß: **1200x1000x790 mm** Innenmaß: 1110x910x610 mm Gewicht: 45,5 kg Volumen: 670 Liter auch in Rot und Blau lieferbar
3 Kufen *Durchbrochen*		4401.600.554 Außenmaß: **1200x1000x790 mm** Innenmaß: 1110x910x610 mm Gewicht: 45,5 kg Volumen: 670 Liter Grün a. Anfrage
Deckel	4409.820.502 Nennmaß: **1200x800x80 mm** Gewicht: 6,5 kg	4410.820.502 Nennmaß: **1200x1000x80 mm** Gewicht: 7,8 kg
Kugelhahn & Stopfen	*Rollen*	*Logodruck*

Mehr Informationen gewünscht ?

Wir beraten Sie kompetent und unverbindlich.

Switzerland (Head-Office)
Arcawa GmbH, 6243 Egolzwil
Telefon +41 (0) 41 712 12 73

Arcawa GmbH (Europe)
DE- 70565 Stuttgart
Telefon +49 (0) 711 78 11 818

Info@arcawa.com

Arcawa
www.arcawa.com

Bigboxen Serie CP

Die Bigboxen der Serie CP sind in verschiedensten Grössen erhältlich. Rechts aufgeführt sind nur die Behälter, welche am meisten bestellt werden. Es gibt CP Bigboxen zusätzlich in den Formaten 1200x1100 ; 1130x1130 sowie 1200x1200.

Die meisten CP Bigboxen können wahlweise mit 4 Füssen, 2 Kufen oder 3 Kufen bestellt werden. Zudem kann nahezu jeder Behälter sowohl in geschlossener als auch perforierter Version produziert werden.

Alle Bigboxen der Serie CP können bei entsprechenden Mengen auch in Sonderfarben produziert werden. Zudem können die Boxen mit Siebdruck, Heissprägung oder auch Relief-Prägung versehen werden. Damit Ihr Eigentum auch nachweislich Ihr Eigentum bleibt.
Außerdem sind die Bigboxen modifiziert lieferbar, wie z.B. auf Rädern, mit Ablaufhahn oder Verschlußstopfen, Deckel etc ...

Mehrweg

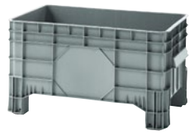	1425F.100.554 Außenmaß: **1040x640x550 mm** Innenmaß: 930x590x400 mm Gewicht: 11.5 kg Nutzlast: 150 kg Volumen: 220 Liter		1425B.100.554 Außenmaß: **1040x640x670mm** Innenmaß: 930x590x515 mm Gewicht: 13.7 kg Nutzlast: 200 kg Volumen: 285 Liter
	1425A.100.554 Außenmaß: **1200x800x800 mm** Innenmaß: 1120x750x650 mm Gewicht: 21.5 kg Nutzlast: 300 kg Volumen: 550 Liter auch mit Kufen lieferbar		Deckel zu 1425A Außenmaß: **1200x800x50 mm** Gewicht: 6,0 kg
	1090C.100.554 Außenmaß: **1200x800x580 mm** Innenmaß: 1110x710x420 mm Gewicht: 27,0 kg Nutzlast: 470 kg Volumen: 330 Liter auch mit Kufen lieferbar		1089C.100.554 Außenmaß: **1200x800x780mm** Innenmaß: 1110x710x600mm Gewicht: 31,5 kg Nutzlast: 470 kg Volumen: 470 Liter
	1089C.300.554 Außenmaß: **1200x800x780 mm** Innenmaß: 1110x910x600 mm Gewicht: 37,5 kg Volumen: 470 Liter 3 Kufen		191C.300.554 Außenmaß:**1200x1000x780mm** Innenmaß: 1110x910x605 mm Gewicht: 41,5 kg Volumen: 610 Liter 3 Kufen
	Agri 1090F.100.554 Außenmaß: **1200x800x580 mm** Innenmaß: 1110x710x420 mm Gewicht: 26.5 kg Volumen: 330 Liter (auch mit Kufen lieferbar)		Agri 1089F.100.554 Außenmaß: **1200x800x780 mm** Innenmaß: 1110x710x600 mm Gewicht: 30.5 kg Volumen: 470 Liter (auch mit Kufen lieferbar)
	Agri 1176F.100.170360 Außenmaß: **1200x1000x760mm** Innenmaß: 1120x920x605 mm Gewicht: 37,0 kg Volumen: 680 Liter		Agri 1176F.300.170360 Außenmaß **1200x1000x780 mm** Innenmaß: 1120x920x605 mm Gewicht: 43,0 kg Volumen: 680 Liter

Mehr Informationen gewünscht ?

Switzerland (Head-Office)
Arcawa GmbH, 6243 Egolzwil
Telefon +41 (0) 41 712 12 73

Wir beraten Sie kompetent und unverbindlich.

Arcawa GmbH (Europe)
DE- 70565 Stuttgart
Telefon +49 (0) 711 78 11 818

Info@arcawa.com

Dolav Premium Paloxen

Die Dolav Premium Paloxen werden mittels einem speziellen Spritzgussverfahrens (Integralschaumstofftechnik) produziert. Die äusserst robusten Premium Paloxen bieten bei geringem Eigengewicht besonders dicke Wände, die wesentlich zur Stärke und Stabilität der Bigbox beitragen.

Die Boxen sind leicht zu reinigen, resistent gegen die meisten Säuren und Laugen und natürlich lebensmittelecht.

Desweiteren sind die Premium Paloxen UV-Resistent und halten zudemTemperaturen von -40°C bis +60°C stand. Die Palettenboxen sind entweder geschlossen oder perforiert in verschiedenen Größen und Farben lieferbar.

Spezialist im Bereich Sonderausführungen. Die Premium Paloxen können gegen Mehrpreis kundenspezifisch sowohl im Grundmass als auch in Bauhöhe angepasst/ produziert werden. Zudem sind weitere Optionen wie Entnahmeöffnungen, Teiler etc. und natürlich Bedruckung möglich.

Bis zu 8 Premium Paloxen können im beladenen Zustand sicher übereinander gestapelt werden.

Mehrweg

	11-0600A Außenmaß: **600x800x740 mm** Innenmaß: 520x720x600 mm Gewicht: 18 kg Volumen: 220 Liter		11-08DNA 4 Außenmaß: **800x800x740 mm** Innenmaß: 720x720x600 mm Gewicht: 21kg Volumen: 310 Liter
	11-080LA 030 Außenmaß: **1200x800x440 mm** Innenmaß: 1120x720x300 mm Gewicht: 22.5 kg Volumen: 240 Liter		800 Tri-Hi 740 Außenmaß:**1200x800x740mm** Innenmaß: 1120x720x606 mm Gewicht: 27.5 kg Volumen: 514 Liter
	11-080LA 040 Außenmaß: **1200x800x540 mm** Innenmaß: 1120x720x400 mm Gewicht: 25 kg Volumen: 320 Liter		800 Tri-Hi 870 Außenmaß:**1200x800x870mm** Innenmaß: 1120x720x736 mm Gewicht: 30.5 kg Volumen: 623 Liter
	10-0800A Außenmaß: **1200x800x740 mm** Innenmaß: 1120x720x600 mm Gewicht: 32 kg Volumen: 500 Liter		800 Tri-Hi 950 Außenmaß: **1200x800x950 mm** Innenmaß: 1120x720x816 mm Gewicht: 32.5 kg Volumen: 652 Liter
	11-080HA 086 Außenmaß: **1200x800x1000mm** Innenmaß: 1120x720x860 mm Gewicht: 40kg Volumen: 700 Liter		10-1000A Außenmaß:**1200x1000x740mm** Innenmaß: 1120x920x600 mm Gewicht: 37 kg Volumen: 600 Liter
	11-080HA 100 Außenmaß: **1200x800x1140mm** Innenmaß: 1120x720x1000 mm Gewicht: 46kg Volumen: 800 Liter		11-080NA 0 Außenmaß: **2160x800x740mm** Innenmaß: 2080x720x600 mm Gewicht: 49kg Volumen: 960 Liter

Mehr Informationen gewünscht ?

Switzerland (Head-Office)
Arcawa GmbH, 6243 Egolzwil
Telefon +41 (0) 41 712 12 73

Wir beraten Sie kompetent und unverbindlich.

Arcawa GmbH (Europe)
DE- 70565 Stuttgart
Telefon +49 (0) 711 78 11 818

Info@arcawa.com

Hygiene-Palettencontainer

BigPalox — Mehrweg

1300 x1150xH1250 — Typ:BigPalox 1400 Lt.

Technische Daten

Beschreibung:	Die BigPalox ist der wohl grösste an einem Stück gefertigte Standard-Palettencontainer aus Kunststoff. Aus HDPE gefertigt ist dieses hochvolumige Gebinde ideal für den anspruchs-vollen Einsatz in der Agrar- und Lebensmittelindustrie. In Regenerat werden diese BigPaloxen vorallem von Gemeinden und Recyclingbetrieben zur Entsorgung von diversen Wertstoffen eingesetzt. Standardmässig ausgestattet mit praktischer, montierter Begleitpapierhalterung. Auf der Unterseite des Bodens befinden sich Vollgummi-Antirutscheinsätze. Diese verhindern ein Rutschen der BigPalox auf den Staplergabeln. Wahlweise in geschlossener oder perforierter (durchbrochener) Ausführung lieferbar.
Rohstoffe:	Reinmaterial HDPE, oder HDPE Regenerat,
Traglast:	
Statische Auflast:	7000kg (6 auf 1)
Dynamisch & im Regal:	1000kg
Volumen:	1400 Liter
Standartfarben:	HDPE-Reinmaterial: Hellgrau , Hellblau In HDPE Regenerat : Antrazith
Bodenauflage:	3 oder 5 Kufen,
Zugang:	4 Weg, allseits einfahrbar
Aussenabmessung:	1300 x 1150 x H1250mm
Innenmasse:	1240 x 1060 x H1085mm (Kleinstes Innenmass 1000 x 1145 x H1085)
Gewicht:	72 Kg
Optionen:	Deckel, Logo-Druck, fortlaufende Nummer. Weitere Optionen auf Anfrage.
	VPE = 1 Stück ; Komplett-LKW = 42 Stück,

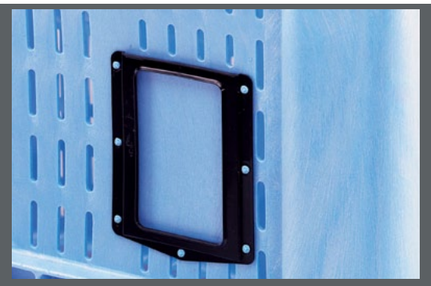

Mehr Informationen gewünscht ?

Wir beraten Sie kompetent und unverbindlich.

Switzerland (Head-Office)
Arcawa GmbH, 6243 Egolzwil
Telefon +41 (0) 41 712 12 73

Arcawa GmbH (Europe)
DE- 70565 Stuttgart
Telefon +49 (0) 711 78 11 818

Info@arcawa.com

Arcawa
www.arcawa.com